

**P. U. G. MUNICIPIUL PASCANI**  
- REGLEMENTARI URBANISTICE  
MUNICIPIUL PASCANI

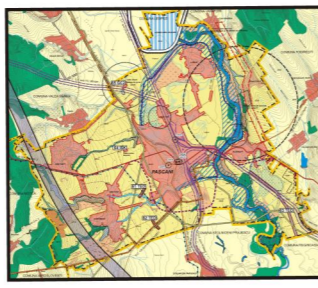

**LEGENDA**  
- LIMITE  
- LIMIȚA UNITĂȚI TERITORIALE DE REFERINȚĂ  
- LIMIȚA SUBUNITĂȚII TERITORIALE DE REFERINȚĂ  
- LIMIȚA SI SUBUNITĂȚII TERITORIALE DE REFERINȚĂ  
- NUMĂRUL SI TIPUL UNITĂȚII TERITORIALE DE REFERINȚĂ

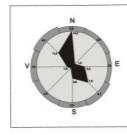

Amplasament studiat

**PLAN URBANISTIC ZONAL**  
P.U.Z. PNTRU CONSTRUIRE:  
CENTRU DE DIALIZA, SPATII  
BIROURI, LOCUINTA,  
AMBULATORIU NEFROLOGIE  
INCADRARE IN TERITORIU

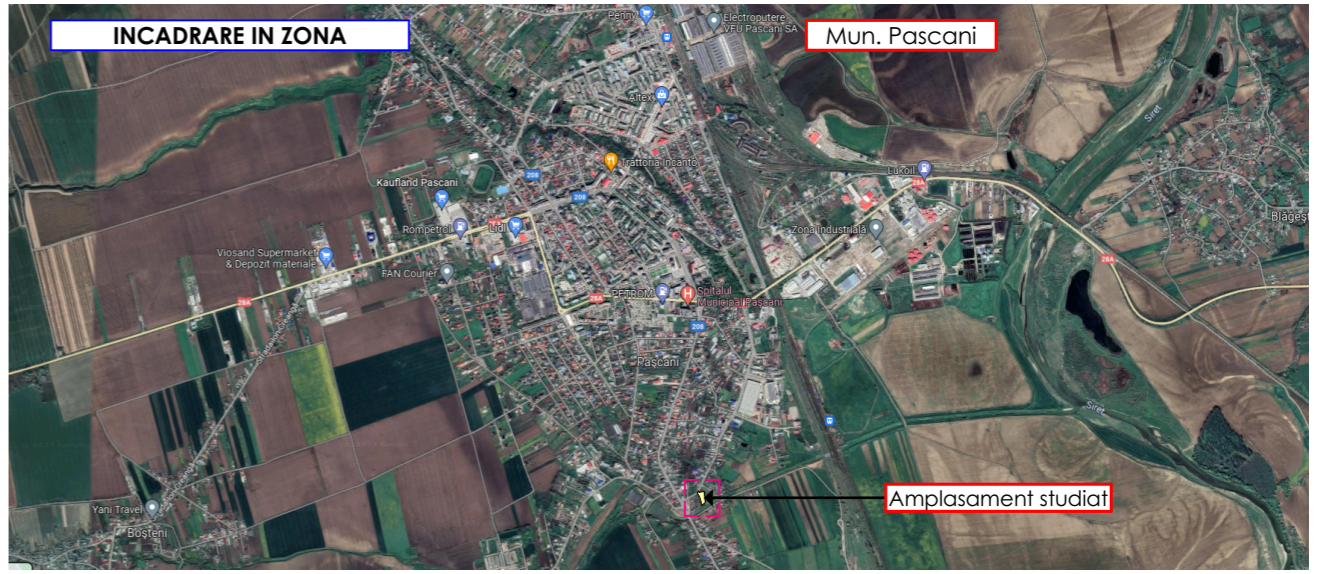

INCADRARE IN ZONA

Mun. Pascani

Amplasament studiat

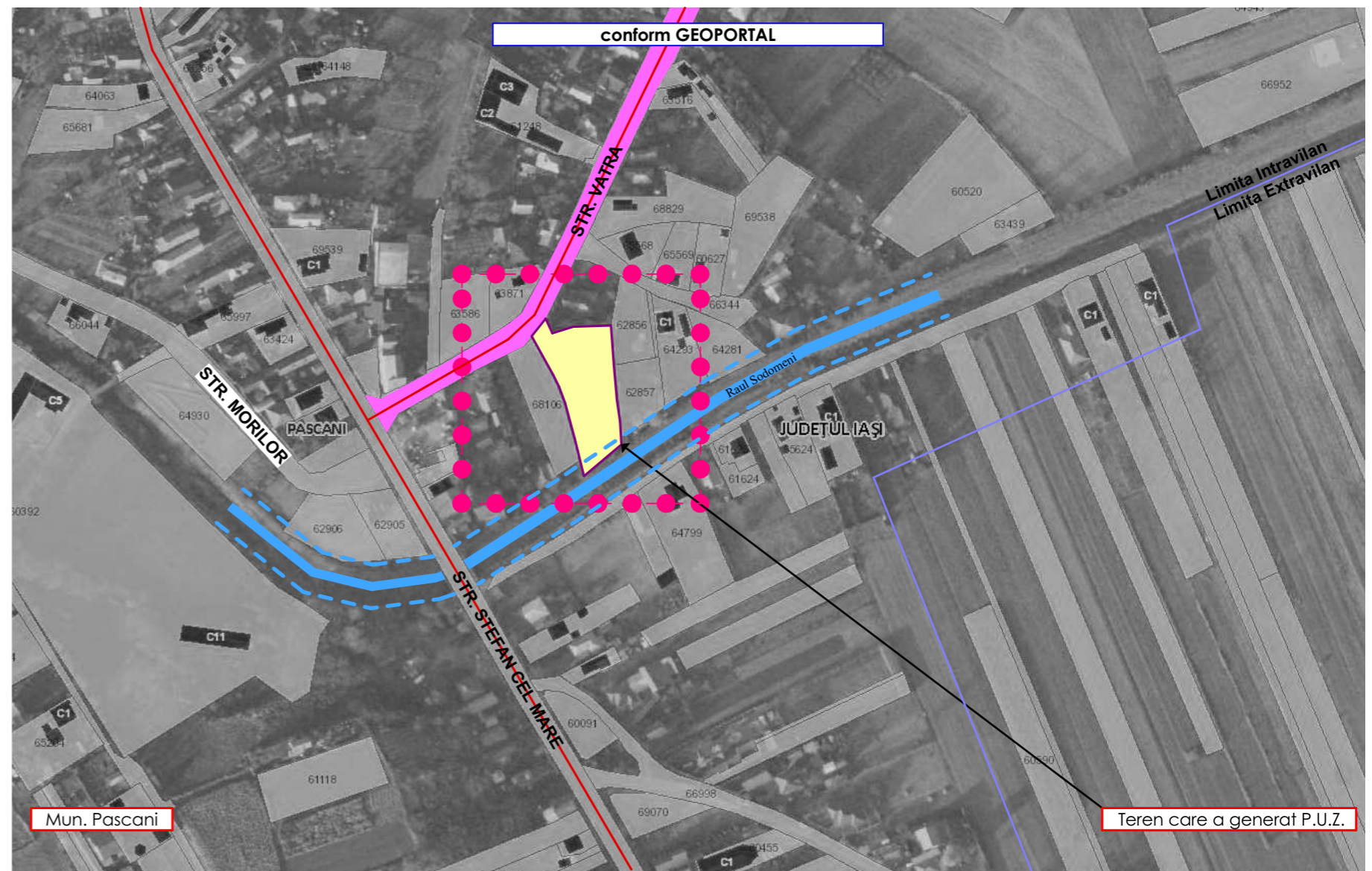

conform GEOPORTAL

STR. VATRA

STR. MORILOR

Mun. Pascani

Teren care a generat P.U.Z.

**Limite**

- Limita Proprietatii
- Limita zonei studiate
- Limita intravilan

**Folosinta Terenurilor**

- Curti constructii / Teren Arabil / vie
- Cale de acces
- Ape existente / Regularizate
- Zona de protectie a cursurilor de apa si a lucrarilor hidrotehnice

**Cai de Comunicare**

- Cai de Comunicatii rutiere - Str. Vatra

VERIFICATOR	NUME	SEMNNATURA	CERINTA	REFERATE / EXPERTIZA NR./DATA	
	<b>"CONTURUM SERVICES"</b> S.R.L. IAȘI J 22 - 798/2015 C.U.I. 34467486		Nume beneficiar: <b>VITAL MEDICAL CENTER MEMORY SRL</b> prin d-l CRISTEA DAN RADU Adresa beneficiar: Judet Iasi, Municipiu Iasi, Str. Fdc. Socola, Nr. 24		Proiect nr. 16/2023
	SEF PROIECT	Arh. Ladislau Lacatusu	SCARA 1/2000	Titlu: INTOCMIRE P.U.Z. PENTRU CONSTRUIRE: CENTRU DE DIALIZA, SPATII BIROURI, LOCUINTA, AMBULATORIU NEFROLOGIE, IMPREMIURE, BRANSAMENTE SI RACORDURI Amplasament: Judet Iasi, Mun. Pascani, Str. Vatra, nr. 12, NC/CF 66645, S=2104.00 mp.	
PROIECTAT	Arh. Colesniuc Daniel	DATA 2023	Titlu Planșă		U.0
DESENAT	Arh. Colesniuc Daniel	Incadrare in Teritoriu			